

# PATRICIA RODRÍGUEZ JIMÉNEZ

## Marketing y Economía

Licenciada, doblemente por la U.S., en Investigación y técnicas de mercados (Marketing) y Economía. Aunque tengo experiencia en diferentes puestos de trabajos entre sí, relacionados con mi especialidad y también en otros sectores. He escrito un libro, tengo facilidad para la comunicación y la creatividad.

### Datos personales



607 48 38 84



Avda. Salud  
Gutiérrez, n23, piso F  
Alcalá de Guadaira  
(Sevilla)



patricia.roth11@gmail.com



LinkedIn: patricia-  
rodriguez-jimenez

### Formación académica:

#### ♣ Universidad de Sevilla:

- \* Licenciada en Investigación y técnicas de mercado (**MARKETING**). Finalizado en el año 2012.
- \* Licenciada en **Economía** (2009).

#### ♣ IES Profesor Tierno Galván:

- \* Bachillerato de ciencias sociales aplicadas y secundaria.

### Formación Extra-academica:

- ♣ Curso de **experto en asesoría fiscal** a empresas (300 horas). Organiza: Eesae Madrid (2010).
- ♣ Curso de **Marketing Digital** (160 horas). Organiza: plataforma #Actívate (iniciativa de Google) con IAB Spain (2014).
- ♣ Otros cursos realizados: El **Community manager y las redes** digitales (seminario, 2013. US y Walnuters). **Defensa de la competencia y microeconomía** (seminario, 2008). II Seminario de **Economía Pública** (Curso 2006-07). Varios cursos sobre la responsabilidad social corporativa (**RSC**). Curso sobre **relaciones laborales**. Seminario nuevos **emprendedores**. Curso sobre impacto de nuevas tecnologías de la información (**TIC**)... entre otros. Todos certificados oficialmente.

### Experiencia profesional:

- ♣ **Marketing assistant** en **Vodafone España** (oct 2008 – abr 2009, modalidad becaria). Funciones:

\*Briefings, soporte en promos, campañas y en acciones de visibilidad de nuevas aperturas de tiendas, fidelización, contacto directo con agencia publicidad, intermediación entre marketing central y canales de

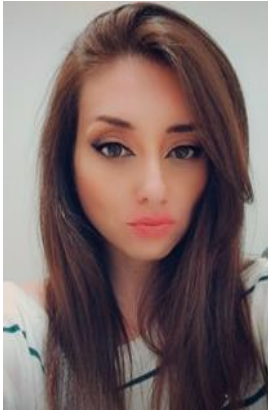

**PATRICIA RODRÍGUEZ**  
MARKETING Y ECONOMÍA

### Datos personales



607 48 38 84



Avda. Salud  
Gutiérrez, n23, piso F  
Alcalá de Guadaíra  
(Sevilla)



patricia.roth11@gmail.com



LinkedIn: patricia-  
rodriguez-jimenez

ventas, imagen corporativa, pedidos y seguimiento de material y plv, realización de canjes de puntos, sbs, tareas administrativas, valija...

- ♣ **Gestor de impagados** en **Banco Cetelem** (julio 2009 – sept 2009). Funciones:

\*Gestión, asesoramiento y reorientación de una cartera de clientes, en situación de impago de recibos, hacia el pago real de su deuda vía negociación telefónica.

- ♣ **Promociones y eventos** en **Grupo Sky** (marzo 2017 – marzo 2018). Funciones:

\*Promoción de diferentes marcas (**Unilever, Nestlé, Juver, Lactalis**, etc.) e incentivo de ventas de productos mediante la promoción de éstos en grandes superficies y/o eventos.

- ♣ **Auxiliar de caja** (ventanilla) en **CaixaBank** (sept 2012 – enero 2013 y agosto 2018). Funciones:

\*Ingresos, reintegros, traspasos, transferencias, gestión de cheques y tributos, devolución de recibos, numeración de nuevas libretas, apertura y cancelación de cuentas, consultas, asesoramiento operativa ONCE, tareas administrativas, soporte en ventas de la oficina en productos de ahorro, operativa de cajeros, arqueo y cierre.

### Habilidades:

- ♣ **Idiomas:** **Inglés** (nivel medio, B1) y **francés** (nivel muy básico, A2).
- ♣ **Informática:** Windows, Microsoft Office (manejo avanzado de Word, Powerpoint, Outlook. Acces y excel, nivel usuario), mensajería, frontpage, Eviews, Spss, navegadores web, Prezi, apps de edición de imágenes.
- ♣ **Redacción, creatividad y contenido:** he escrito un libro y colaborado escribiendo columnas de opinión en diferentes webs/blogs sobre marketing, fútbol, publicidad, entretenimiento, cultura...
- ♣ Conocimientos básicos sobre analítica, métricas, ecommerce, publicidad online...
- ♣ **Social media:** Facebook, Twitter, Youtube, Instagram, Snapchat, tuenti, LinkedIn. google+, Pinterest...

### Otros datos de interés:

- ♣ Creativa, organizada, responsable, proactiva, autoexigente, facilidad para la redacción y expresión, comprometida, versátil y transmitir emoción.
- ♣ Carnet de conducir B y coche propio.
- ♣ Fácil adaptación a nuevos equipos, aprendizaje rápido, empatía, amabilidad y sociabilidad.